

REUNIÃO DA PRIMAVERA GRUPO DE ESTUDOS
DE ESCLEROSE MÚLTIPLA

GEEM2023
24 - 25 MARÇO
HOTEL MONTEBELO VISTA ALEGRE ÍLHAVO

Pioneiros da Esclerose Múltipla em Portugal

António Santos Magalhães



- Nasceu em Lisboa em 1933 e faleceu em 2003
- Licenciou-se em Medicina em 1960 pela FML
- Estagiou no Instituto Bunge em **Antuérpia** sob a orientação de Armand Lowenthal e na Salpêtrière em **Paris** com Edmond Schuller
- Criou a **primeira consulta de Esclerose Múltipla** em Lisboa na Liga Portuguesa dos Deficientes Motores com o apoio da Guida Faria

António Santos Magalhães



- Em 1972 é criado o **laboratório de LCR do Centro de Estudos Egas Moniz**, que dirige, e a Consulta passa a ser realizada no Serviço de Neurologia do Hospital de Santa Maria
- **Poeta emérito**, os seus livros (**Escola Noturna e Flauta na Falange**) acolheram as melhores críticas de figuras cimeiras das letras portuguesas (Ramos Rosa, Herberto Helder, Vergílio Ferreira)

Carlos Alberto Silva



- Nasceu na Póvoa de Varzim em 1938 e faleceu em 1990.
- Licenciou-se em Medicina em 1962 na Faculdade de Medicina do Porto.
- Ingressou no Serviço de Neurologia e Neurocirurgia do Hospital S. João em 1965.
- Em 1968 é criado o **laboratório de LCR**, que dirige, desenvolvendo técnicas de aplicação clínica, com foco na correlação clínico-laboratorial: eletroimunodifusão, electroforese em gel de agarose, imunodifusão radial

Carlos Alberto Silva

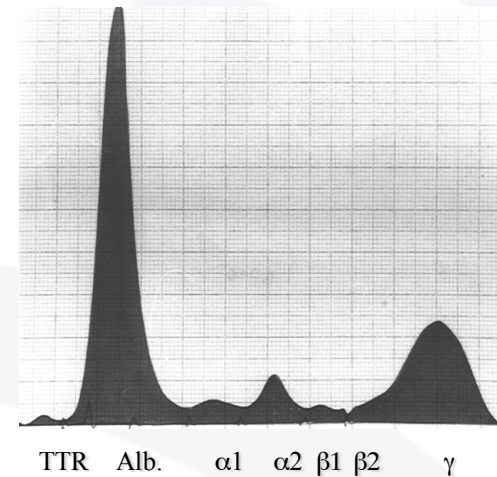
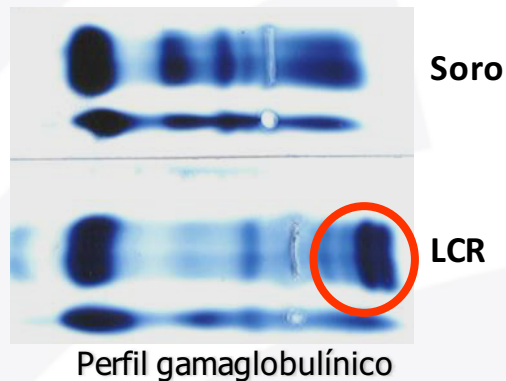

Electroforese em gel de agarose (1970)

Perfis eletroforéticos:

- Normal
- Transudativo
- Gamaglobulínico
- Degenerativo

Carlos Alberto Silva



- Implementou projetos de investigação e colaborou em teses de doutoramento
- Criou a **consulta de Doenças Desmielinizantes** em 1986
- **Doutorou-se** em 1987, na FMUP, com a tese *“Contribuição para o estudo das manifestações da reacção imunológica no sistema nervoso central”*
- Reconhecida **produção científica – EM, PESS, D. infecciosas**